

**Agenzia del Territorio  
CATASTO FABBRICATI  
Ufficio Provinciale di  
Ascoli**

Dichiarazione protocollo n. AP0036513 del 18/02/2010

Planimetria di u.i.u. in Comune di Fermo

Via Prosperi

civ. SNC

Identificativi Catastali:

Sezione:  
Foglio: 38  
Particella: 610  
Subalterno: 39

Compilata da:  
Cuccu' Gianluca  
Iscritto all'albo:  
Geometri

Prov. Ascoli

N. 790

Scheda n. 1

Scala 1:200

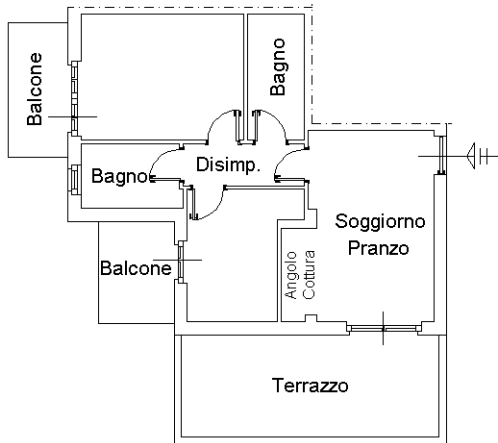

PIANO SECONDO CORPO "A" H=2.70

